КРОВЕЛЬНЫЙ МИР

Алина
+7(978) 70-88-005
krym-krovlya.rf@mail.ru

20.03.2023

МЕТАЛЛОЧЕРЕПИЦА

АДАМАНТ
(1.18 м. /1.12 м.)

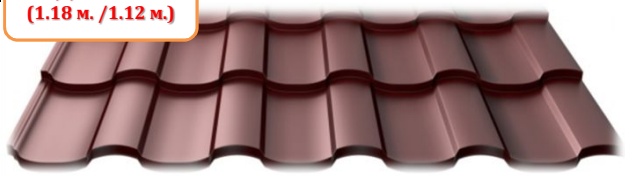

Покрытие	Толщина(мм.)	Цена (м. кв.)
Полиэстер RZL	0,45 +	475 ₽
Полиэстер НЛМК (9006,8017,3005,6005,5005,7024)	0,45 +	490 ₽
Полиэстер RZL	0,5 +	520 ₽
Полиэстер матовый RZL	0,45+	510 ₽
Полиэстер матовый НЛМК/Северсталь	0,45+	540 ₽
Полиэтер матовый RZL	0,5+	545 ₽
Полиэтер матовый НЛМК	0,5+	575 ₽
Стальной Бархат Rooftop Matte Северсталь	0,5+	630 ₽

ДЮНА
(1.20 м. /1.11 м.)

Покрытие	Толщина(мм.)	Цена (м. кв.)
Полиэстер RZL	0,45 +	475 ₽
Полиэстер НЛМК (9006,8017,3005,6005,5005,7024)	0,45+	490 ₽
Полиэстер RZL	0,5 +	520 ₽
Полиэстер матовый RZL	0,45+	510 ₽
Полиэстер матовый НЛМК/Северсталь	0,45+	540 ₽
Полиэстер матовый RZL	0,5+	545 ₽
Полиэстер матовый НЛМК	0,5+	575 ₽
Стальной Бархат Rooftop Matte Северсталь	0,5+	630 ₽

МОНТЕРРЕЙ
(1.20 м. /1.11 м.)

Покрытие	Толщина(мм.)	Цена (м. кв.)
Полиэстер RZL	0,45 +	475 ₽
Полиэстер НЛМК (9006,8017,3005,6005,5005,7024)	0,45 +	490 ₽
Полиэстер RZL	0,5 +	520 ₽
Полиэстер матовый RZL	0,45+	510 ₽
Полиэстер матовый НЛМК/Северсталь	0,45+	540 ₽
Полиэтер матовый RZL	0,5+	545 ₽
Полиэтер матовый НЛМК	0,5+	575 ₽
Стальной Бархат Rooftop Matte Северсталь	0,5+	630 ₽

КАСКАД
(1.17 м. /1.06 м.)

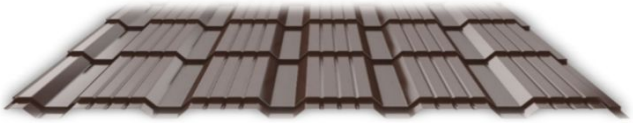

Покрытие	Толщина(мм.)	Цена (м. кв.)
Полиэстер RZL	0,45 +	475 ₽
Полиэстер НЛМК (9006,8017,3005,6005,5005,7024)	0,45+	490 ₽
Полиэстер RZL	0,5 +	520 ₽
Полиэстер матовый RZL	0,45+	510 ₽
Полиэстер матовый НЛМК/Северсталь	0,45+	540 ₽
Полиэстер матовый RZL	0,5+	545 ₽
Полиэстер матовый НЛМК	0,5+	575 ₽
Стальной Бархат Rooftop Matte Северсталь	0,5+	630 ₽

ФИННЕРА 3D
(1.20м. / 1.14м.)

Покрытие	Толщина(мм.)	Цена (м. кв.)
Полиэстер RZL	0,45 +	475 ₽
Полиэстер НЛМК (9006,8017,3005,6005,5005,7024)	0,45 +	490 ₽
Полиэстер RZL	0,5 +	520 ₽
Полиэстер матовый RZL	0,45+	510 ₽
Полиэстер матовый НЛМК/Северсталь	0,45+	540 ₽
Полиэтер матовый RZL	0,5+	545 ₽
Полиэтер матовый НЛМК	0,5+	575 ₽
Стальной Бархат Rooftop Matte Северсталь	0,5+	630 ₽

ПРОФНАСТИЛ

С 8
(1.21 м. /1.18 м.)

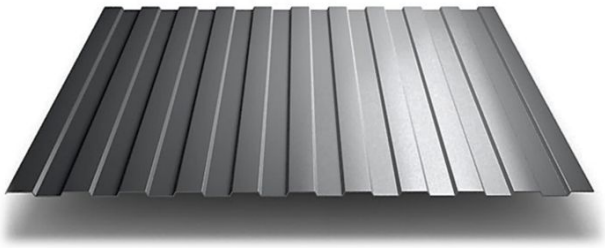

Покрытие	Толщина (мм.)	Цена (м. кв.)
Полиэстер RZl	0,3+	385 ₽
Полиэстер RZL	0,35+	405 ₽
Полиэстер RZL	0,40 +	435 ₽
Полиэстер RZL	0,45 +	455 ₽
Полиэстер НЛМК (9006,8017,3005,6005,5005,7024)	0,45+	470 ₽
Полиэстер RZL	0,5+	490 ₽
Полиэстер матовый RZL	0,45+	485 ₽
Полиэстер матовый НЛМК/Северсталь	0,45+	515 ₽
Полиэстер матовый RZL	0,5+	520 ₽
Полиэстер матовый НЛМК	0,5+	550 ₽
Стальной Бархат Rooftop Matte Северсталь	0,5+	605 ₽
Оцинковка	0.35	340 ₽
	0.4	375 ₽
	0.45	395 ₽
	0.5	420 ₽
Printech (Россия)	0,45+	605 ₽

ПС 10
(1.20 м. /1.15 м.)

ГОСТ

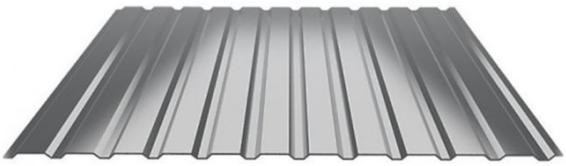

Полиэстер RZL	0,3+	390 ₽
Полиэстер RZL	0,35+	410 ₽
Полиэстер RZL	0,40 +	440 ₽
Полиэстер RZL	0,45 +	460 ₽
Полиэстер НЛМК (9006,8017,3005,6005,5005,7024)	0,45+	475 ₽
Полиэстер RZL	0,5 +	495 ₽
Полиэстер матовый RZL	0,45+	490 ₽
Полиэстер матовый НЛМК/Северсталь	0,45+	520 ₽
Полиэстер матовый RZL	0,5+	525 ₽
Полиэстер матовый НЛМК	0,5+	555 ₽
Стальной Бархат Rooftop Matte Северсталь	0,5+	610 ₽
Оцинковка	0.35	345 ₽
	0.4	380 ₽
	0.45	400 ₽
	0.5	425 ₽
Printech (Россия)	0,45+	610 ₽

ПК/ПС 20
(1,15м/1,10м)

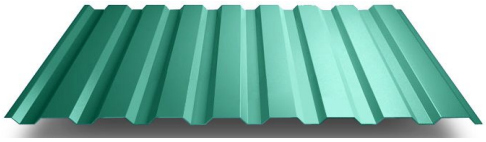

Полиэстер RZL	0,35+	420 ₽
Полиэстер RZL	0,40 +	450 ₽
Полиэстер RZL	0,45 +	470 ₽
Полиэстер НЛМК (9006,8017,3005,6005,5005,7024)	0,45+	485 ₽
Полиэстер RZL	0,5+	515 ₽
Полиэстер RZL	0,7+	700 ₽
Полиэстер матовый RZL	0,45+	505 ₽
Полиэстер матовый НЛМК/Северсталь	0,45+	535 ₽
Полиэстер матовый RZL	0,5+	540 ₽
Полиэстер матовый НЛМК	0,5+	570 ₽
Стальной Бархат Rooftop Matte Северсталь	0,5+	625 ₽
Оцинковка	0.35	355 ₽
	0.4	390 ₽
	0.45	410 ₽
	0.5	435 ₽
	0.7	595 ₽
Printech (Россия)	0,45+	630 ₽

ПК/ПС 25
(1.17 м. /1.06м.)

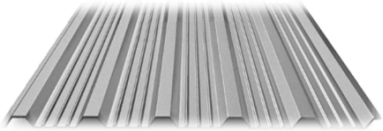

Полиэстер RZL	0,35+	420 ₽
Полиэстер RZL	0,45 +	470 ₽
Полиэстер НЛМК (9006,8017,3005,6005,5005,7024)	0,45+	485 ₽
Полиэстер RZL	0,5+	515 ₽
Полиэстер матовый RZL	0,45+	505 ₽
Полиэстер матовый RZL	0,5+	540 ₽
Оцинковка	0.35	355 ₽
	0.4	390 ₽
	0.45	410 ₽
	0.5	435 ₽
Printech (Россия)	0,45+	630 ₽

С 21 **(1.06 м. /1 м.)** ГОСТ 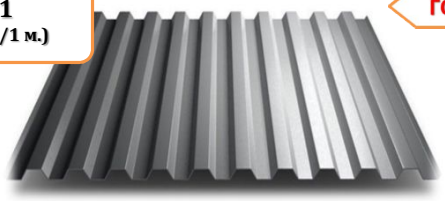	Полиэстер RZL	0,35+	450 ₽
	Полиэстер RZL	0,45 +	505 ₽
	Полиэстер НЛМК (9006,8017,3005,6005,5005,7024)	0,45+	520 ₽
	Полиэстер RZL	0,5 +	550 ₽
	Полиэстер матовый RZL	0,45+	550 ₽
	Полиэстер матовый RZL	0,5 +	580 ₽
	Оцинковка	0.35	380 ₽
		0.4	420 ₽
		0.45	440 ₽
		0.5	465 ₽
	Printech (Россия)	0,45+	675 ₽
НС 35 **(1.11 м. /1,0 м.)** 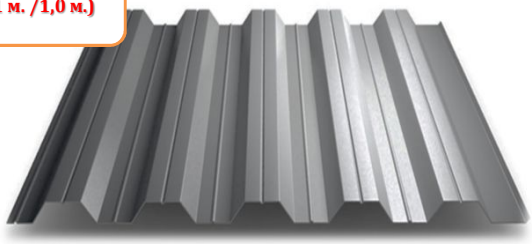	Полиэстер RZL	0,35+	435 ₽
	Полиэстер RZL	0,40 +	470 ₽
	Полиэстер RZL	0,45 +	490 ₽
	Полиэстер НЛМК (9006,8017,3005,6005,5005,7024)	0,45+	505 ₽
	Полиэстер RZL	0,5 +	535 ₽
	Полиэстер RZL	0,7+	730 ₽
	Полиэстер матовый RZL	0,45+	525 ₽
	Полиэстер матовый НЛМК/Северсталь	0,45+	555 ₽
	Полиэстер матовый RZL	0,5 +	560 ₽
	Полиэстер матовый НЛМК	0,5 +	590 ₽
	Оцинковка	0.35	365 ₽
		0.4	405 ₽
		0.45	425 ₽
		0.5	450 ₽
		0.7	615 ₽
		0.8	730 ₽
		0.9	790 ₽
НС 40 **(1.07 м. /1 м.)** 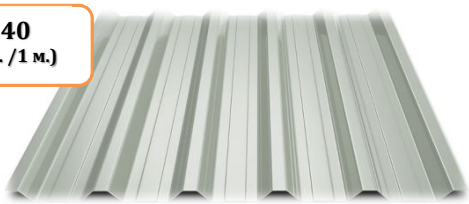	Полиэстер RZL	0,35+	450 ₽
	Полиэстер RZL	0,45 +	505 ₽
	Полиэстер НЛМК (9006,8017,3005,6005,5005,7024)	0,45+	520 ₽
	Полиэстер RZL	0,5 +	550 ₽
	Полиэстер матовый RZL	0,45 +	550 ₽
	Полиэстер матовый RZL	0,5 +	580 ₽
	Оцинковка	0.35	380 ₽
		0.4	420 ₽
		0.45	440 ₽
		0.5	465 ₽
С 44 **(1.06 м. /1 м.)** ГОСТ 	Полиэстер RZL	0,4+	485 ₽
	Полиэстер RZL	0,45 +	505 ₽
	Полиэстер НЛМК (9006,8017,3005,6005,5005,7024)	0,45+	520 ₽
	Полиэстер RZL	0,5 +	550 ₽
	Полиэстер RZL	0,7+	755 ₽
	Полиэстер матовый RZL	0,45 +	550 ₽
	Полиэстер матовый RZL	0,5 +	580 ₽
	Оцинковка	0.35	380 ₽
		0.4	420 ₽
		0.45	440 ₽
		0.5	465 ₽
		0.7	635 ₽
		0.8	755 ₽
		0.9	815 ₽

Н 60
(0.94 м. /0.87 м.)

ГОСТ

Полиэстер RZL	0,45 +	555 ₽
Полиэстер НЛМК (9006,8017,3005,6005,5005,7024)	0,45+	570 ₽
Полиэстер RZL	0,5 +	610 ₽
Полиэстер RZL	0,7+	840 ₽
Полиэстер матовый RZL	0,45 +	605 ₽
Полиэстер матовый RZL	0,5 +	650 ₽
Оцинковка	0.45	485 ₽
	0.5	510 ₽
	0.7	705 ₽
	0.8	840 ₽
	0.9	900 ₽

Гладкий лист
(1.25 м. /2 м.)

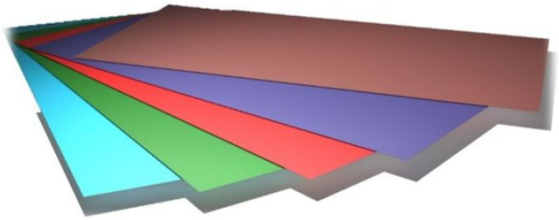

ГЛАДКИЕ ЛИСТЫ		
Полиэстер RZL	0,3+	375 ₽
Полиэстер RZL	0,35+	395 ₽
Полиэстер RZL	0,40 +	425 ₽
Полиэстер RZL	0,45 +	445 ₽
Полиэстер НЛМК (9006,8017,3005,6005,5005,7024)	0,45+	460 ₽
Полиэстер RZL	0,5 +	480 ₽
Полиэстер RZL	0,7+	650 ₽
Полиэстер матовый RZL	0,45+	475 ₽
Полиэстер матовый НЛМК/Северсталь	0,45+	505 ₽
Полиэстер матовый RZL	0,5+	510 ₽
Полиэстер матовый НЛМК	0,5+	540 ₽
Стальной Бархат Rooftop Matte Северсталь	0,5+	595 ₽
Оцинковка	0.35	330 ₽
	0.4	365 ₽
	0.45	385 ₽
	0.5	410 ₽
	0.7	555 ₽
	0.8	650 ₽
	0.9	710 ₽
Printech (Россия)	0,45+	595 ₽

Цена за единицу, изделие 2 м.п (развертка 1/3)

КРУГЛЫЙ КОНЕК	Цена (шт.).
Глянец 0,45 мм	490 ₽
Глянец 0,5 мм	505 ₽
Мат 0,45 мм	495 ₽
Мат 0,50 мм	520 ₽

МЕТАЛЛОСАЙДИНГ	Цена (м.кв.)
Дерево 3 D; Светлое дерево;	650 ₽

Отгрузка металлочерепицы производится на деревянных поддонах стоимостью 3 000р., или возврат поддона!

Труба профильная Ø 2 мм. 60/40 цена 272р. /м.пог.;
Труба профильная Ø 2 мм. 40/40 цена 214р./м.пог.;
Труба профильная Ø 2 мм. 40/20 цена 156р./м.пог.
Труба профильная Ø 2мм. 50/50 цена 272р. /м.пог.;
Труба профильная Ø 2 мм. 30/30 цена 156./м.пог.;
Труба профильная Ø 2 мм. 25/25 цена 125р./м.пог.;

АКЦИЯ !

Готовые листы Профнастил С-8 - 3005, 8017, 6005 глянец 0,3 - 2м/1,21м - 326р кв.м., 789р лист.
Готовые листы Профнастил С-8 - 5005 глянец 0,45 - 2м/1,21м - 350р кв.м., 847р лист.
Готовые листы Профнастил С-8 - 8004 мат 0,45- 2м/1,19м - 370р кв.м., 880р лист.
Готовые листы Профнастил С-8 - 9002 (серо-белый) - 0,5 - 2м/1,06м - 360р кв.м., 763р лист.
Готовые листы Профнастил С-8 - 9003, 9010 глянец 0,5 - 2м/1,21м - 360р кв.м., 871р лист.

Гарантия качества товара распространяется исключительно на металлопрокат производства Северсталь и НЛМК
Погрузка осуществляется только в открытые машины

Важно: оттенок и текстура рельефного покрытия могут незначительно отличаться от партии к партии, что связано с особенностями краски и технологией ее производства. Для одного объекта рекомендуется использовать металл из одной партии.

ЦВЕТОВАЯ ПАЛИТРА RAL

RAl 8017	RAL 3005	RAL 3011	RAL 3009	RAL 7024	RAL 8004	RAL 8019
RAL 6005	RAL 6002	RAL 6020	RAL 5005	RAL 5002	RAL 5021	RAL 9005
RAL 7004	RAL 9006	RAL 1015	RAL 1014	RAL 1018	RAL 9003	ЦИНК

Цена актуальна с 06.06.2022

Система 125мм всегда в наличии 7 цветов!

Система 75мм, 100мм, 150мм в наличии белый и коричневый цвета!

Наименование	Ед. изм	75/63	75/63	100/90	125/90			150/110
		желоб d=75 мм труба d=63 мм	желоб d=75 мм труба d=63 мм	желоб d=100 м труба d=90 мм	желоб d=125 м труба d=90 мм			желоб d=150 м труба d=110 мм
		белый, коричневый, (графит, красный под заказ)	*зеленый, кирпичный, черный (под заказ)*	*белый, коричневый, красный, (графит под заказ)*	*белый, коричневый, графит, красный*	*кирпичный, зеленый, черный*	*медный*	*белый, коричневый (красный, графит под заказ)*
Желоб 3м	шт.	791.92	913.85	1061.65	1327.58	1511.71	1835.53	1679.50
Муфта желоба	шт.	397.92	451.90	487.96	578.00	654.05	825.90	650.00
Воронка сливная 75/63, 100/63, 100/90, 125/90, 150/110	шт.	578.00	621.78	621.78	667.90	751.93	989.64	1119.67
Угол внешний/внутренний 90 гр.	шт.	578.00	654.05	621.78	667.90	751.93	989.64	801.85
Угол внутренний/наружный регулируемый	шт.	1219.77	1219.77	1433.56	1791.49	1925.44	2475.48	
Держатель желоба ПВХ	шт.	174.06	198.11	202.16	220.07	250.12	314.03	263.97
Держатель желоба металл прямой	шт.	243.98	263.97	295.99	327.88	354.01		396.09
Держатель желоба металл изогнутый	шт.	258.09	277.95	322.00	340.03	367.86		411.90
Держатель желоба металл регулируемый	шт.	399.88	432.03		491.88	538.01		541.80
Крепежная планка прямая(металл) 125 -150 мм	шт.				221.90	221.90	221.90	221.90
Крепежная планка изогн. (металл) 125 - 150 мм	шт.				230.00	230.00	230.00	230.00
Заглушка желоба правая/левая	шт.	174.06	198.11	220.07	263.97	304.09	407.85	335.98
Труба водосточная 3м	**шт.**	1195.85	1377.76	1599.52	1599.52	1813.58	2195.30	1813.58
Соединитель водосточной трубы	шт.	309.97	354.01	397.92	397.92	451.90	545.85	469.92
Рекуператор дождевой воды	шт.	0.00			1359.60	1559.54	1775.55	
Колено	шт.	397.92	451.90	487.96	487.96	559.96	715.87	559.96
Хомут трубы (металл) белый	шт.				327.88	354.01		386.03
Хомут трубы	шт.	174.06	188.05	220.07	220.07	236.01	314.03	263.97
Тройник	шт.	775.98	775.98	801.85	801.85	909.79	1211.66	963.77
Переходник 90/63 мм	шт.			436.89	436.89			
Переходник 110/90 мм	шт.				467.61	531.32	671.74	
Люк для чистки 110 мм	шт.							1795.67
Ливнеприемник 110 мм (коричневый, графит, серый)	шт.							1719.49
Адаптер ливнеприемника 110/90 мм (коричневый, графит, серый)	шт.				232.12			232.12
Адаптер ливнеприемника 110/63 мм (коричневый, графит, серый)	шт.			219.65				219.65
Крюк хомута металлический 120 мм	шт.	174.06						
Крюк хомута металлический 160 мм	шт.	188.05						
Крюк хомута металлический 180 мм	шт.	198.11						
Крюк хомута металлический 220 мм	шт.	212.10						
Крюк хомута металлический 250 мм	шт.	221.90						
Держатель фасадный для хомута	шт.	308.01						

Водосточная система BRYZA - это насыщенность и стойкость цвета благодаря высокому качеству ПВХ и гарантия 10 лет!

ОПРЕДЕЛЕНИЕ ПРАВИЛЬНОГО РАЗМЕРА ЖЕЛОБОВ

Выбирая водосточную систему, надо определиться смогут ли желоба и водосточные трубы надежно собрать воду с поверхности крыши дома. Для этого необходимо рассчитать **Эффективную Поверхность Крыши**. Следует использовать формулу:

ЭПК (м2) = (B+C) * длина крыши

B - горизонтальное расстояние от угла до гребня (м)

C - высота крыши (м)

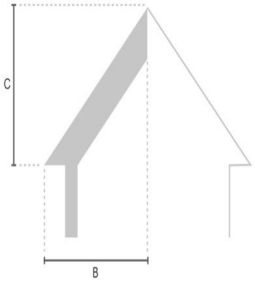

Способ установки водосточной системы	СИСТЕМА 75	СИСТЕМА 100	СИСТЕМА 125	СИСТЕМА 150
	желоб 75мм водосточная труба 63 мм	желоб 100 водосточная труба 90 мм	желоб 125мм водосточная труба 90мм	желоб 150мм водосточная труба 110мм
воронка в середине	95 м	132 м	180 м	370 м
воронка в конце	48 м	66 м	90 м	180 м
воронка за углом	42 м	52 м	75 м	145 м

ВОДОСТОЧНАЯ СИСТЕМА DOCKE PREMIUM

Döcke
ВОДОСТОКИ

НАИМЕНОВАНИЕ	*ЕД. ИЗМЕРЕНИЯ*	*ЦЕНА РУБ./ЕД. ИЗМ.*	
		ПЛОМБИР	***ШОКОЛАД/ ГРАФИТ/ КАШТАН***
ЖЕЛОБ ВОДОСТОЧНЫЙ 120,7 мм. (3 м.п.)	шт.	730 ₽	777 ₽
СОЕДИНИТЕЛЬ ЖЕЛОБОВ	шт.	366 ₽	422 ₽
КРОНШТЕЙН ЖЕЛОБА	шт.	176 ₽	208 ₽
КРОНШТЕЙН ЖЕЛОБА МЕТАЛЛИЧЕСКИЙ	шт.	354 ₽	389 ₽
КРЕПЛЕНИЕ РЕГУЛИРОЕМОЕ ПВХ	шт.	408 ₽	473 ₽
ЗАГЛУШКА ЖЕЛОБА	шт.	202 ₽	226 ₽
ВОРОНКА	шт.	627 ₽	705 ₽
ЗАГЛУШКА ВОРОНКИ	шт.	202 ₽	226 ₽
УГОЛ (УНИВЕРСАЛЬНЫЙ) 90°	шт.	538 ₽	631 ₽
УГОЛ (УНИВЕРСАЛЬНЫЙ) 135°	шт.	1,678 ₽	1,960 ₽
ТРУБА ВОДОСТОЧНАЯ 86 мм. (3 м.п.)	шт.	863 ₽	888 ₽
МУФТА СОЕДИНИТЕЛЬНАЯ	шт.	241 ₽	272 ₽
КОЛЕНО 72°	шт.	331 ₽	370 ₽
КОЛЕНО 45°	шт.	331 ₽	370 ₽
НАКОНЕЧНИК	шт.	320 ₽	363 ₽
ВОДОСБОРНИК УНИВЕРСАЛЬНЫЙ	шт.	964 ₽	1,060 ₽
ХОМУТ МЕТАЛЛИЧЕСКИЙ (в комплекте)	шт.	324 ₽	356 ₽
ХОМУТ УНИВЕРСАЛЬНЫЙ ПВХ	шт.	183 ₽	205 ₽
Шпилька-крепеж	шт.	285 ₽	285 ₽

РЕКОМЕНДОВАННЫЕ РОЗНИЧНЫЕ ЦЕНЫ УКАЗАНЫ В РУБ., С УЧЕТОМ НДС

NORDSIDE

Наименование	Изделие	Цвет	Цена, руб.
Желоб водосточный d=125мм, 3м		Белый, коричневый	760.00 руб.
Муфта желоба d=125 мм		Белый, коричневый	325.00 руб.
Угол желоба d=125 мм, 90°		Белый, коричневый	480.00 руб.
Угол желоба 135° d=125 мм, универсальный		Белый, коричневый	900.00 руб.
Воронка желоба d=125/100 мм		Белый, коричневый	565.00 руб.
Заглушка желоба d=125мм, универсальная		Белый, коричневый	180.00 руб.
Кронштейн желоба d=125мм, пластик		Белый, коричневый	180.00 руб.
Кронштейн желоба металлический 125 мм		Белый, коричневый	285.00 руб.
Труба водосточная, 3 м		D=100 белый, коричневый	995.00 руб.
Колено трубы		D=100 белый, коричневый	335.00 руб.
Муфта трубы		D=100 белый, коричневый	250.00 руб.
Хомут трубы		D=100 белый, коричневый	255.00 руб.
Комплект крепления		160 мм	85.00 руб.

PROFI F/NEBER®

Розничные цены	Водосточная система FINEBER PREMIUM	9003/8017 БЕЛЫЙ /КОРИЧНЕВЫЙ

			9003	8017
1		Кронштейн желоба ПВХ FINEBER	55 ₽	58 ₽
2		Соединитель желоба FINEBER 120	160 ₽	168 ₽
3		Угол желоба 90* универ. FINEBER	260 ₽	270 ₽
4		Воронка желоба FINEBER	295 ₽	315 ₽
5		Заглушка желоба универ. FINEBER	85 ₽	90 ₽
6		Водосточный желоб 3м FINEBER 120	475 ₽	515 ₽
7		Труба водосточная диам 80 FINEBER	570 ₽	630 ₽
8		Колено трубы 67* FINEBER	180 ₽	190 ₽
9		Сливное колено FINEBER	180 ₽	190 ₽
10		Соединитель труб FINEBER	105 ₽	110 ₽
11		Хомут трубы FINEBER	85 ₽	95 ₽
12		Кронштейн желоба метал. FINEBER	330 ₽	
13		Комплект крепления хомута 160-200	111 ₽	
14		Угол желоба 135* универсальный	940 ₽	940 ₽
15		Угол желоба 45-160* (под заказ 3дн)	1,200 ₽	1,200 ₽

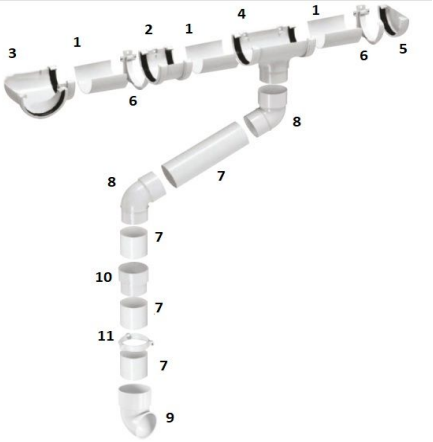

Разработано и спроектировано в Европе

Универсальная заглушка

Универсальный угол желоба

Защелки система "CLICK"

Монтируется и снимается спустя любое время

Все изделия одного цвета

Толщина трубы, желоба - 2мм

Белый и коричневый единная цена

Резиновый уплотнитель

Гарантия 25 лет на отсутсвие деформаций из-за природных внешних факторов

Угол желоба любой градус под заказ

ТЕХНОНИКОЛЬ

№	Наименование	Ед. изм.	Цена: Белый, Коричневый, Серый, зеленый, красный, Темно-коричневый
1	Желоб d =125 (3м)	шт.	709 ₽
2	соединитель желоба	шт.	234 ₽
3	Заглушка желоба	шт.	112 ₽
4	кронштейн желоба	шт.	77 ₽
5	угол желоба 90°	шт.	368 ₽
6	угол желоба 135°	шт.	1,245 ₽
7	угол желоба регулируемый 90°-150°	шт.	1,286 ₽
8	воронка желоба	шт.	425 ₽
9	решетка желоба защитная (0,6 пог.м.)	шт.	314 ₽
10	труба d=82 (3м)	шт.	856 ₽
11	отвод дождевой воды **НОВИНКА!!!**	шт.	349 ₽
12	колено трубы 135°	шт.	264 ₽
13	колено трубы 108°	шт.	264 ₽
14	муфта трубы	шт.	142 ₽
15	слив трубы	шт.	251 ₽
16	хомут трубы универсальный L=140мм	шт.	252 ₽
17	хомут трубы универсальный L=180мм	шт.	273 ₽
18	кронштейн желоба Металлический	шт.	275 ₽

***Цены указаны в рублях РФ, НДС включен,**

Сопутствующие элементы

Наименование	Кв.м.	Цена
Гидро-пароизоляция универсальная	60	1,200.00 ₽
Гидро-пароизоляция Ондутис Smart RV 100 с монт. лентой	75	2,700.00 ₽
Гидро-пароизоляция Rossmaster с клейкой лентой	75	2,650.00 ₽
Гидро-пароизоляция FOLDER	75	2,650.00 ₽
Армированная гидро-пароизоляция Изоспан RS	70	3,600.00 ₽
Ютавек 115 плотность, мембрана 3-ёхслойная	75	6,800.00 ₽
Лента коньковая 5м	5м/п	1,500.00 ₽
Уплотнитель коньковый	1м/п	65.00 ₽
Вентиляционная лента карнизного свеса	5м/п	650.00 ₽
Битумная лента 150мм	10м/п	1,500.00 ₽
Изоспан KL двухсторонняя клейкая лента	50м/п	750.00 ₽

Еврозаборы

Наименование	Ширина (м/)п	Высота (м/п)	Цена (р.)
Плита	2	0.5	550.00 ₽
Столб		2	650.00 ₽
Столб		2.5	1,200.00 ₽
Столб усиленный		2.5	1,500.00 ₽
Работа (по столбам)			1,200.00 ₽
Материал			300.00 ₽

Теплоизоляция

Наименование	Кв.м.	Цена
ISOVER плита 50мм*610мм*1170мм	14.27	1,712.00 ₽
ISOVER Теплый дом плита 50мм*600мм*1200мм	9.99	1,650.00 ₽
Утеплитель ParocExtra Light 1200*600*50мм	11.52	2,350.00 ₽
Утеплитель ParocExtra Light 1200*600*100мм	5.76	2,350.00 ₽
ИЗОВЕР КТ-Special-TWIN 50*8500 Е/К (рулон)	20.74	1,930.00 ₽